

えがおいっぱい

川崎市立上丸子小学校
第1学年 第1号
令和2年4月6日

ご入学おめでとございます



ご入学を心よりお祝い申し上げます。155名の1年生のみなさんを迎え入れる今日の日を、担任一同心待ちにしておりました。子どもたちも、この日を待ち望み、期待と希望で胸がいっぱいだったことでしょう。そのような中、新型コロナウイルス感染拡大により、川崎市の市立小学校が4月17日（金）まで、臨時休業となってしまいました。1年生の子どもたちのことを早く知りたい、学校に早く慣れて楽しく学校生活を送ってほしい、1年生の子どもたちのたくさんの笑顔に出会いたいと考えておりましたので、この状況をととても残念に思います。保護者の皆様におかれましても、ご入学のお喜びの中で、ご心配のお気持ちも大きいことと思います。

担任一同、子どもたちが登校できる日には、子どもたちの安全を確保しながら、一人一人を大切に見守り、元気に楽しく笑顔あふれる学校生活を送ることができるよう全力を尽くしてまいります。そして一日も早く、子どもたちとともに、安心して学校生活を送ることができるよう日が訪れることを祈り、その日を心待ちにしながらよりよい環境作りに努めて参ります。

学校教育では、学校と家庭、相互の理解が何よりも大切です。ご一緒に子どもたちの健やかな成長に向け努力していきたいと思っておりますので、どうぞよろしくお願いいたします。

担任紹介

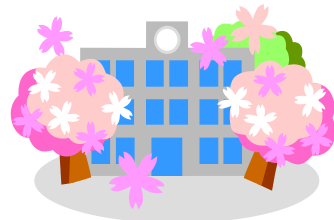

1組

1年生のみなさんと、たくさん新しい発見をしていきたいと思っております。上丸子小学校は、楽しいところですよ。

これからどうぞよろしくお願いいたします。

2組

1年生がすくすく成長していく姿を見るのが楽しみです。子どもたちが安心して過ごせるように、支えていきたいと思っております。1年間よろしくお願いいたします。

3組

子どもたちも自分自身も毎日楽しく過ごせる学級を、みんなで作ってあげていければよいと思っております。一年間どうぞよろしくお願いいたします。

学校登校日 4月7日（火） 8:30~10:00

4月13日（月） 8:30~10:00

4月7日（火）と13日（月）は、1年生の登校日とし、学校生活や臨時休業中の過ごし方について、確認していきたいと考えています。この日は、8時30分までに登校し、10時に下校します。教室では感染予防のために換気を十分に行いながら過ごすようにします。できるだけ、マスクを着用し登校していただきますよう、よろしくお願いいたします。

	学習内容	もちもの ☆の印のものは、学校に置いて帰ります。	下校時刻 (学校出発時刻)
4月7日	○あいさつ・返事の仕方 ○防災頭巾の使い方 ○トイレ・水道の使い方 ○ランドセルの出し入れ ○休業中の学習について ○道路の歩き方 ○帰りのグループ作り	<input type="checkbox"/> まいにち せっと (きゅうしょくぶくろなし) <input type="checkbox"/> こくご の きょうかしょ <input type="checkbox"/> さんすう のきょうかしょ <input type="checkbox"/> みずいろふうとう ※入学式で配付されていないものがあつた場合のみ <input type="checkbox"/> 13日の下校予定回答用紙 <input type="checkbox"/> 「児童の居場所」回答用紙	集団下校 10:00
4月13日	○提出物のだしかた ○連絡袋のつかいかた ○国語「いいてんき」 ○算数「どこがちがうかな」	<input type="checkbox"/> まいにち せっと (きゅうしょくぶくろなし) <input type="checkbox"/> こくご の きょうかしょ <input type="checkbox"/> さんすう の きょうかしょ <input type="checkbox"/> ちゃぶうとう	集団下校 10:00

●まいにちせっと●

- れんらくちょう れんらくぶくろ じゅうちょう
- ふでばこ (Bまたは2Bのえんぴつ5ほん・あかえんぴつ・けしごむ)
- したじき はんかち ていっしゅぺえばあ (なまえをわすれずに)
- きゅうしょくぶくろ(きゅうしょくのあるひ)

4組

ドキドキわくわくの1年生。たくさん学んで、たくさん遊んで、楽しいこといっぱいの1年間にしたいと思っております。どうぞよろしくお願いいたします。

5組

みなさんが入学してくるのをとても楽しみにしてました。明るく元気にやっています。楽しい1年にしていましょ。どうぞよろしくお願いいたします。

支援級担当

はじめまして。楽しく明るい1年間をいっしょに過ごしていきたいと思っております。どうぞよろしくお願いいたします。



お願いとお知らせ



れんらくちょう

○欠席・遅刻・早退の連絡は、連絡帳でお願いします。兄弟や近所のお子さんに持たせてください。電話は、緊急な場合など特別なときに限ります。なお、遅刻・早退の場合は保護者の方が付き添いお迎えをお願いします。

○連絡帳は、ひらがなが書けるようになってきたらお子さんが次の日の予定などに使用します。何か特別なご相談がある場合には、お電話をいただくか、別紙にてお知らせいただきますようお願いいたします。

○入学当初多くの質問を受け、連絡帳の返事が書けない場合があります。お伝えしきれなかった場合はお電話をさせて頂くことがあります。

茶封筒

○個人情報が入った書類は名前の書かれた茶封筒に入れて持ち帰ります。中身を確認後、日付と押印の上、学校に戻します。返事のあるものはその封筒に入れて持たせてください。

登校

○登校は、近所のお子さんといっしょにお願いします。午前8時5分から25分までに学校に着くようにします。

持ち物の記名

○持ち物や服には、すべてにひらがなで記名をお願いします。

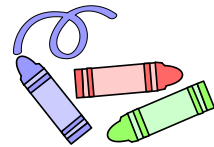

ランドセルカバー・交通ワッペン

○ランドセルカバーと交通安全ワッペンは、交通安全のため、1年間使います。カバーは廊下の見本のように、下校班の色のシールをはってください。付属のゴムでランドセルに止めてください。ワッペンは学年クラス出席番号の記入をしてランドセル肩ベルト等につけます。



臨時休業中の学習について

子どもたちは、入学し、教科書で学習をすることを楽しみにしてきたことと思います。4月7日は、子どもたちと教科書を開きながら、おうちでもできそうなことを話したいと思います。

次回の登校日4月13日までに学校が再開するまで、ご家庭でもお子さんと教科書を開き、つぎのようなことに取り組んでいただけたらと思います。よろしくお願いします。

授業の中でも再度確認していき、学びを深めていきたいと思っています。

☆国語☆

教科書はじめ～P.8「いいてんき」

- ・・・絵の中で見つけた物や、想像したことをおうちの人と話す。
- ・「～です。」「～があります。」といった、ていねいな話し方に挑戦してみる。
- ・見つけたことや、感じたことをたくさん話す。
- ・教科書の絵から、クイズを出す。 (※ふき出しの中は、話の内容例)

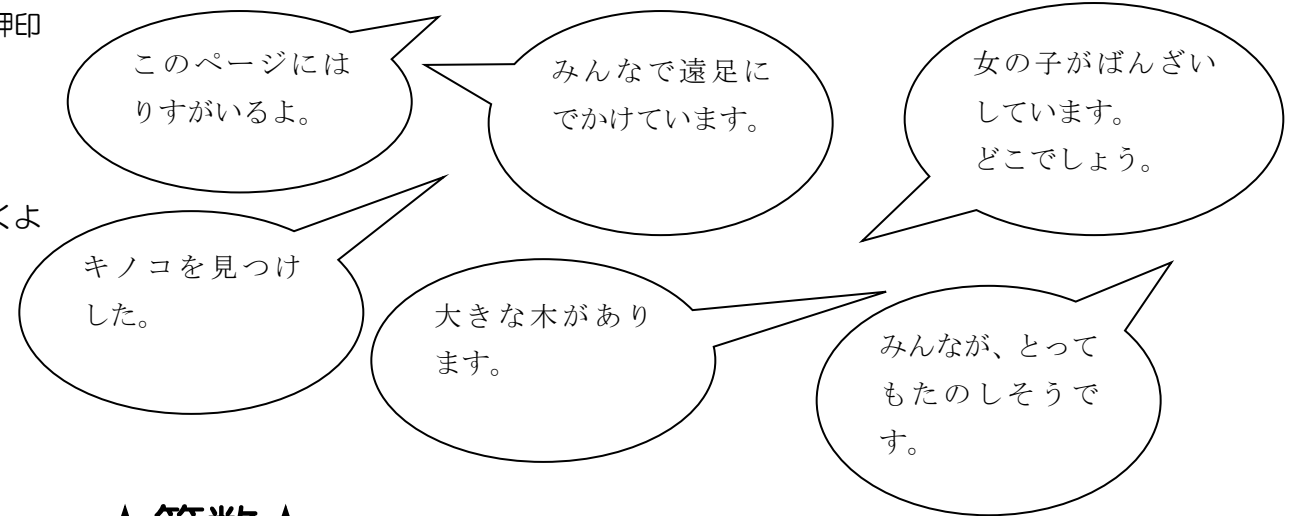

☆算数☆

教科書P.1～P.2「どこがちがうかな」

- ・・・右の絵と左の絵を見て、ちがうところを見つけて話す。

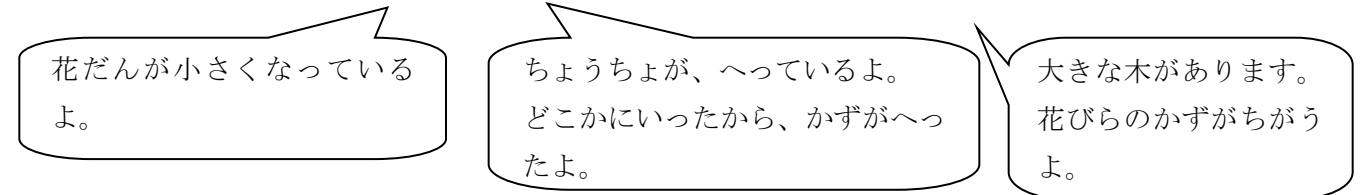

- ・・・教科書の絵の中で、仲間を見つける。

